

LEGENDA:

- granica działki
- teren wygradzony
- pas jezdni do zajęcia w czasie rozbiórki
- budynki przeznaczone do rozbiórki
- kierunek prowadzenia robót rozbiórkowych
- ▲ wjazd na teren rozbiórki

Nr	Obiekt:	Nr rys.
1	Budynek mieszkalny przy ul. Chyrowskiej 10	2
2	Budynek mieszkalny przy ul. Korzonna 93	3
3	Budynek mieszkalny przy ul. Korzonna 95	4

Zgodnie z kopią z oryginałem
Stwierdzam dn. 07 GRU. 2016.

.....
GŁÓWNY SPECJALISTA
.....
Maria Chmielewska

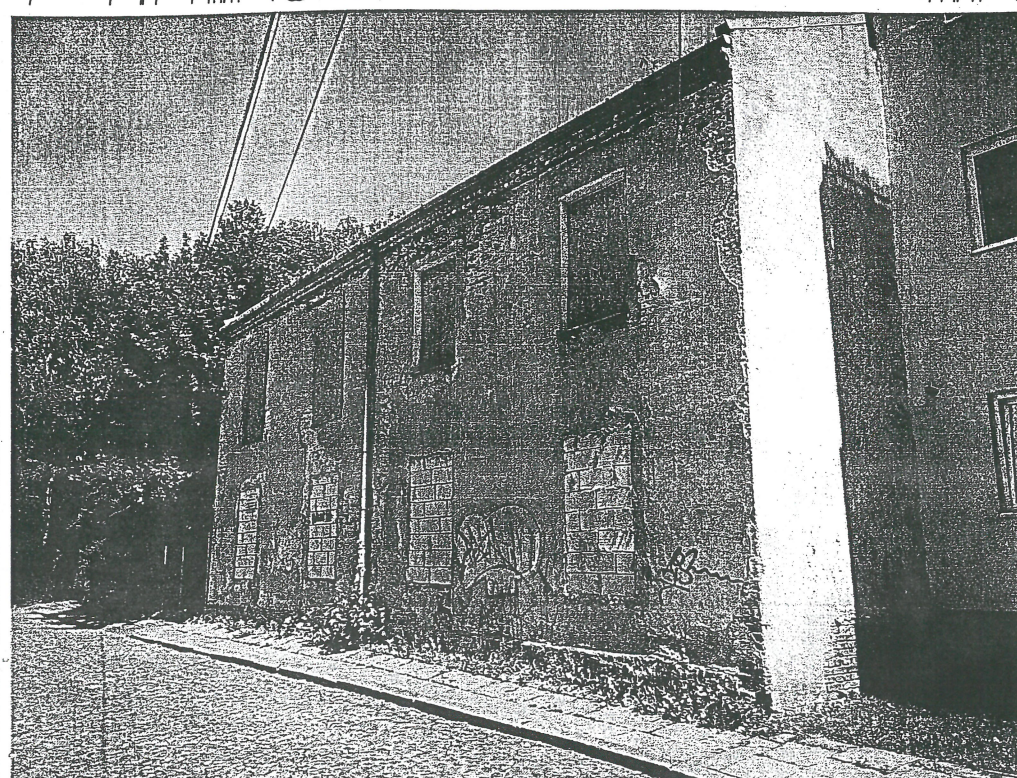

Fot. 1 Budynek mieszkalny przy ul. Chyrowskiej 10.



Fot. 2 Budynki mieszkalne przy ul. Korzonna 93 i 95 (od lewej).

		pracownia projektowa AiM Arkadiusz Miśkiewicz 40-170 Katowice, ul. Brzozowa 13a, www.aimarchitekci.pl tel. 32 7654119, mob. 602108246, biuroaim@gmail.com		
NAZWA PROJEKTU		ROZBIÓRKA TRZECZ BUDYNKÓW MIESZKALNYCH		
ADRES		Warszawa, ul. T. Korzonna i ul. Chyrowska dz nr.34,35,37 z obr 4-10-05		
INWESTOR		Towarzystwo Budownictwa Społecznego Warszawa Póhloc Sp. z o.o., Warszawa, ul. I. Pęczyńskiego 30		
PROJEKTANT	IMIĘ I NAZWISKO	NR UPR.	DATA	PODPIS
	mgr inż. arch A. Miśkiewicz	704/01	07.2015
	mgr inż. Tomasz Wroński	SLK/1787/PWOK07	07.2015	
OPRACOWAŁ				
OPRACOWAŁ				
OPRACOWAŁ				
OPRACOWAŁ				
OPRACOWAŁ				
SPRAWDZAJĄCY				
REWIZJA	NR PROJEKTU 1502/01	BRANŻA	STADIUM	SKALA 1:500
TYTUŁ RYSUNKU				Plan sytuacyjny
				RYS. NR 1

WNIĘSZY PROJEKT CHRONIONY JEST PRAWEM AUTORSKIM. RYSUNEK ANI ŻADEN JEGO FRAGMENT NIE MOGA
BYĆ REPRODUKOWANE, POWIELANE LUB WYKORZYSTYWANE DO INNYCH CEŁÓW BEZ PISEMNEJ ZGODY AUTORÓW.